

Harta de hazard la alunecari de teren a comunei Drajna

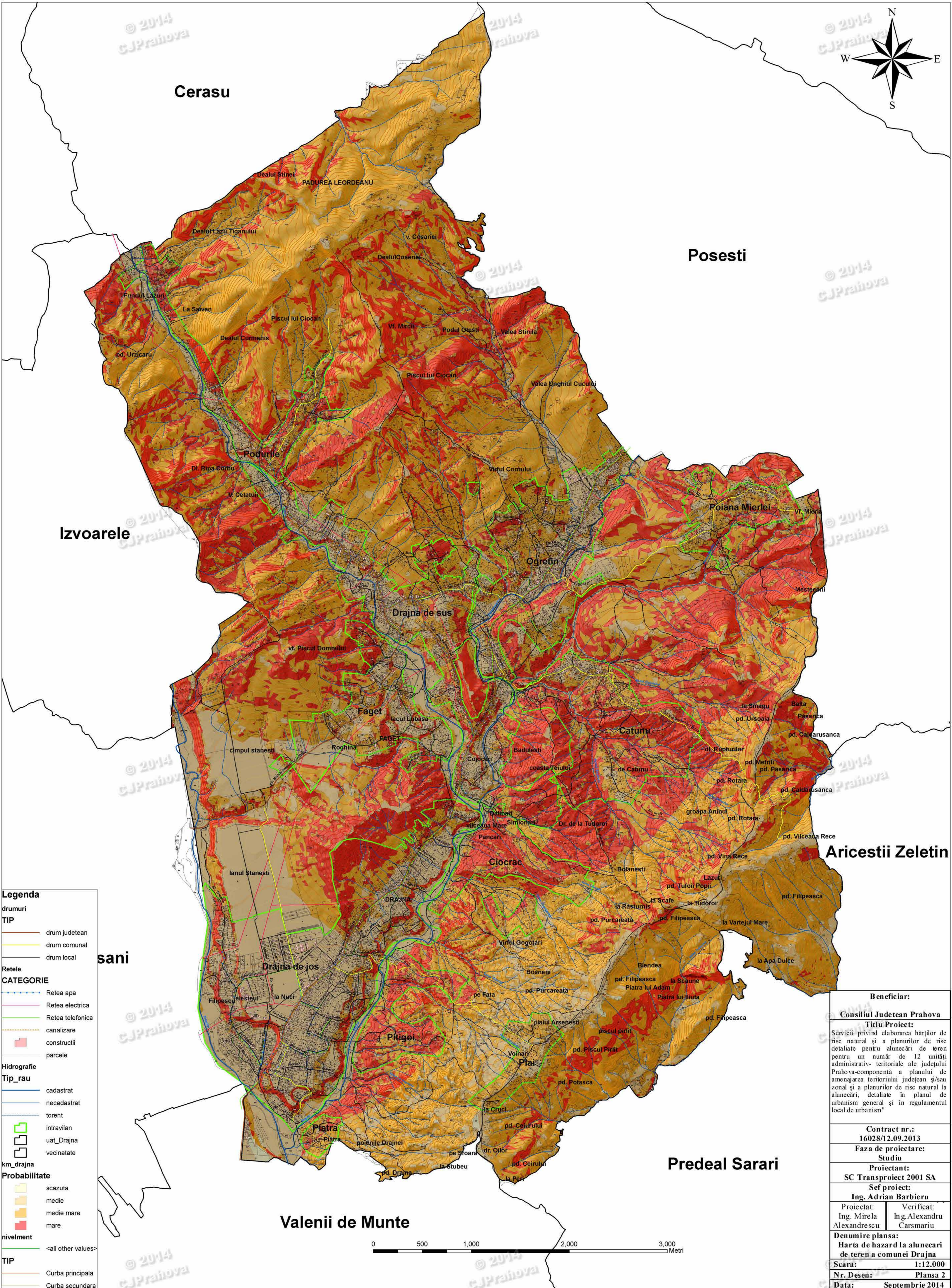

Beneficiar:	
Consiliul Judetean Prahova	
Titlu Proiect:	
Serviciu privind elaborarea hărților de risc natural și a planurilor de teren detaliate pentru alunecări de teren pentru un număr de 12 unități administrativ-teritoriale ale județului Prahova-componență a planului de amenajarea teritoriului județean și/sau zonal și a planurilor de risc natural la alunecări, detaliate în planul de urbanism general și în regulamentul local de urbanism"	
Contract nr.:	
16028/12.09.2013	
Faza de proiectare:	
Studiu	
Proiectant:	
SC Transproiect 2001 SA	
Sef proiect:	
Ing. Adrian Barbieru	
Proiectat:	Verificat:
Ing. Mirela Alexandrescu	Ing. Alexandru Carsmariu
Denumire plansa:	
Harta de hazard la alunecari de teren a comunei Drajna	
Scara:	1:12.000
Nr. Desen:	Plansa 2
Data:	Septembrie 2014